

Ringraziamenti

Un doveroso ringraziamento va ai relatori che grazie alla loro presenza ed impegno hanno reso possibile questo seminario, all'amministrazione comunale rappresentata dall'Assessorato alla Cultura del Comune di Paternò che ha messo a disposizione i locali.

Si ringraziano la SGM Società Geognostica mediterranea srl, il laboratorio MTR Meccanica Terre e rocce per aver contribuito alla realizzazione del presente evento.



Comune di Paternò
Assessorato alla Cultura



Meccanica Terre e Rocce
del Geologo Filippo Furia
Troina - EN

ALTO PATROCINIO



ORDINE REGIONALE DEI GEOLOGI
www.geologidisicilia.it

Con il patrocinio di:



SiciliAntica

Associazione per la tutela e la valorizzazione
dei beni culturali ed ambientali



Per raggiungere la sede del seminario

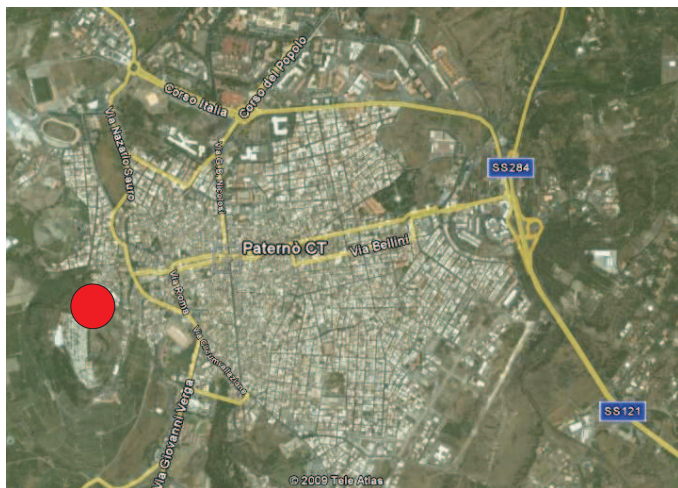

SEGRETERIA ORGANIZZATIVA, PROGETTO GRAFICO E TESTI: SIGEA SICILIA
GIOVANNI TANDURELLA - TEL 328/3733151 - E.MAIL: giovannitandurella@libero.it
IGNAZIO PLATANIA - TEL 347/4001125 - E.MAIL: ignazioplatania@tiscali.it

SIGEA Sicilia

[Http://sicilia.sigeaweb.it/](http://sicilia.sigeaweb.it/)
Sigeasicilia@gmail.com

Martedì 19 Maggio 2009 - ore 15,30
Castello Normanno
Paternò - CT

PROGRAMMA DEGLI INTERVENTI

Ore 15.30 *Registrazione dei partecipanti*

Ore 15.45 *Introduzione dei lavori*
Dott. Biagio Privitera
Presidente Sigea Sezione Sicilia

Ore 16.00 *Saluti del Presidente dell'Ordine Regionale dei Geologi di Sicilia*
Dott. Gianvito Graziano

Ore 16.15 *Saluti dell'Assessore allo Sport, Turismo, Cultura e Spettacolo del Comune di Paternò*
Gianfranco Romano

Ore 16.30 *Saluti del Presidente dell'Associazione VIVISIMETO*
Prof.ssa Graziella Ligresti

Ore 16.45 *Introduzione alla geologia e alla vulcanologia del Monte Etna ed evoluzione morfologica dell'apparato vulcanico*
Dott. Stefano Branca
Istituto Nazionale di Geofisica e Vulcanologia

Ore 17.15 *I vulcani di fango del basso versante sud - occidentale etneo*
Prof. Pietro Carveni
Già ricercatore Università di Catania

Ore 17.45 *Aspetti culturali e storici legati alla collina di Paternò*
Giuseppe Barbagiovanni
Responsabile giovani SiciliAntica

Ore 18.15 *Processi morfogenetici nella formazione di architetture naturali e del paesaggio nell'area pedemontana etnea: I calanchi di C.da le Valanghe e il megalite di Pietralunga*
Dott. Salvatore Torrisi
Università degli Studi di Catania

Ore 18.45 *La particolare morfologia lavica in ambiente etneo: i basalti colonnari di Acitrezza, gli affioramenti di Acicastello, e la collina storica di Paternò*
Dott. Dino Benfatto
Geologo, libero professionista

Ore 19.15 Dibattito e Conclusioni

Ore 19.45 Saluti

Saranno riconosciuti crediti formativi ai fini dell'Aggiornamento Professionale Continuo (A.P.C.) per i geologi iscritti all'Albo e all'Elenco Speciale. Al termine dei lavori verrà consegnato ai partecipanti l'attestato di partecipazione